



**DIPLOMADO EN  
NUTRICIÓN CLÍNICA**

**Primera generación  
Ciclo 2022-A**



# INTRODUCCIÓN

- La nutrición clínica es la disciplina que se ocupa de la prevención, diagnóstico y tratamiento de los cambios nutricionales y metabólicos relacionados con enfermedades agudas o crónicas y con condiciones causadas por un exceso o falta de energía.

- **El Diplomado en Nutrición Clínica** es un programa teórico-práctico enfocado en la intervención integral del paciente que viven con enfermedades crónicas degenerativas.
- 

# **PRESENTACIÓN**





# OBJETIVO

Capacitar a los profesionales y estudiantes del área de la salud para la atención integral de las enfermedades crónicas degenerativas, basado en la evidencia científica actual y análisis de casos.



# PERFIL DE EGRESO

**El egresado poseerá los siguientes conocimientos, habilidades y actitudes:**

- Evaluar el estado nutricional del paciente con enfermedades crónicas degenerativas
- Diseñar la intervención y monitoreo nutricional acorde a la enfermedad y estado nutricional, a fin de que éste goce de bienestar físico y mental para desarrollar sus actividades cotidianas.



# PERFIL DE EGRESO

**El egresado poseerá los siguientes conocimientos, habilidades y actitudes:**

- Brindar asesoría sobre los contenidos nutricionales de los alimentos y la diversidad de productos para llevar a cabo su régimen nutricional.
- Trabajar en conjunto con el grupo interdisciplinario de atención en el paciente con enfermedades crónicas degenerativas: médicos internistas, psicólogos y enfermeras especialistas.



## MÓDULO

## TEMA

	Bienvenida al diplomado
<b>I</b>	Cálculo de requerimientos nutricionales
	Evaluación nutricional
	Diagnóstico nutricional
	Anatomía del tracto digestivo
<b>II</b>	Fisiología del tracto digestivo
<b>III</b>	Bases del soporte nutricional enteral
	Cálculo de la nutrición enteral
	Bases del soporte nutricional parenteral
	Cálculo de la nutrición parenteral.

# PROGRAMA

El diplomado se encuentra conformado por 12 bloques.

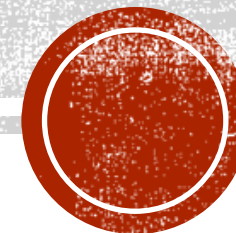

## MÓDULO

## TEMA

**IV**

Diabetes Mellitus Tipo 1

Diabetes Mellitus Tipo 2

Obesidad

**V**

Hipertensión

Dislipidemia

**VI**

Cirrosis Hepática

Esteatosis hepática no alcohólica

# PROGRAMA

El diplomado se encuentra conformado por 12 bloques.





## MÓDULO

## TEMA

**VII**

Cáncer

- Gástrico
- Colon
- Mama

**VIII**

Enfermedad renal crónica

- Terapia conservadora
- Diálisis peritoneal
- Hemodiálisis

**IX**

Taller de casos clínicos

# PROGRAMA

El diplomado se encuentra conformado por 12 bloques.

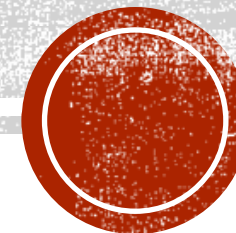

# MODALIDAD

- El diplomado es 100% en línea y está diseñado para generar un aprendizaje significativo a través del uso de las tecnologías de la información y la comunicación.



# ACTIVIDADES A DESARROLLAR



1.- Revisión de literatura.



2.- Visualización de videos de apoyo.



3.- Actividades de retroalimentación.



4.- Clases virtuales



# DIFERENCIADORES DE OTROS DIPLOMADOS



**Orientación:** Dirigido a profesionales de la salud.



**Diseño:** La secuencia correcta, con los temas exactos, la evidencia más actual.



**Profesores:** Impartido por expertos que comparten sus experiencias de trabajo.



**Excelencia:** Es un diplomado hecho por maestros experimentados y por expertos en salud.



**Materiales:** Específicos, claros y didácticos.



**Costo:** Brindamos capacitación de calidad a costo accesible.



# PERFIL DE LOS DOCENTES

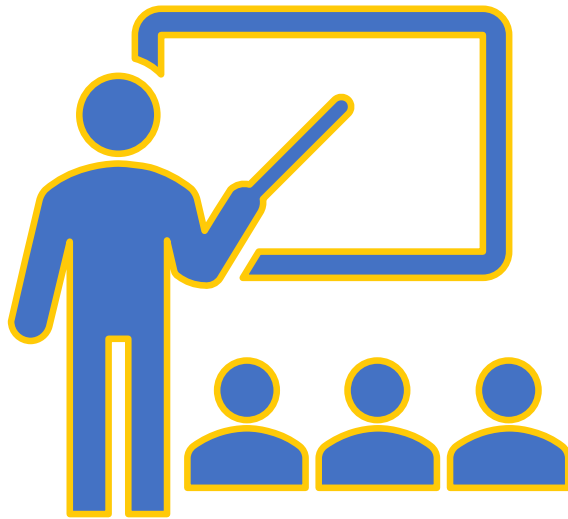

La plantilla docente se encuentra conformada por especialistas enfocados en la atención integral de las enfermedades crónicas degenerativas y no infecciosas.

- **Licenciados en Nutrición**
- **Maestros en Nutrición Clínica**
- **Maestros en Gastronomía**
- **Internistas**
- **Psicólogos**



# PASANTÍA

**LOS ALUMNOS QUE CURSAN EL DIPLOMADO EN NUTRICIÓN CLÍNICA TENDRÁN LA OPCIÓN DE REALIZAR SU PASANTÍA EN LÍNEA EN LA CLÍNICA DE ATENCIÓN NUTRICIONAL SANE, DONDE DESEMPEÑARÁN LAS SIGUIENTES ACTIVIDADES:**

- **Evaluación** del estado nutricional mediante datos antropométricos, bioquímicos, clínicos y dietéticos.
- **Analizar** la ingesta alimentaria y estimación de requerimientos nutricionales individualizados.
- **Identificar** el diagnóstico nutricional oportuno.
- **Brindar** tratamiento nutricional individualizado a la situación clínica del paciente.
- **Educar** nutricionalmente, dar seguimiento y monitoreo a los usuarios de la clínica.



# PASANTÍA

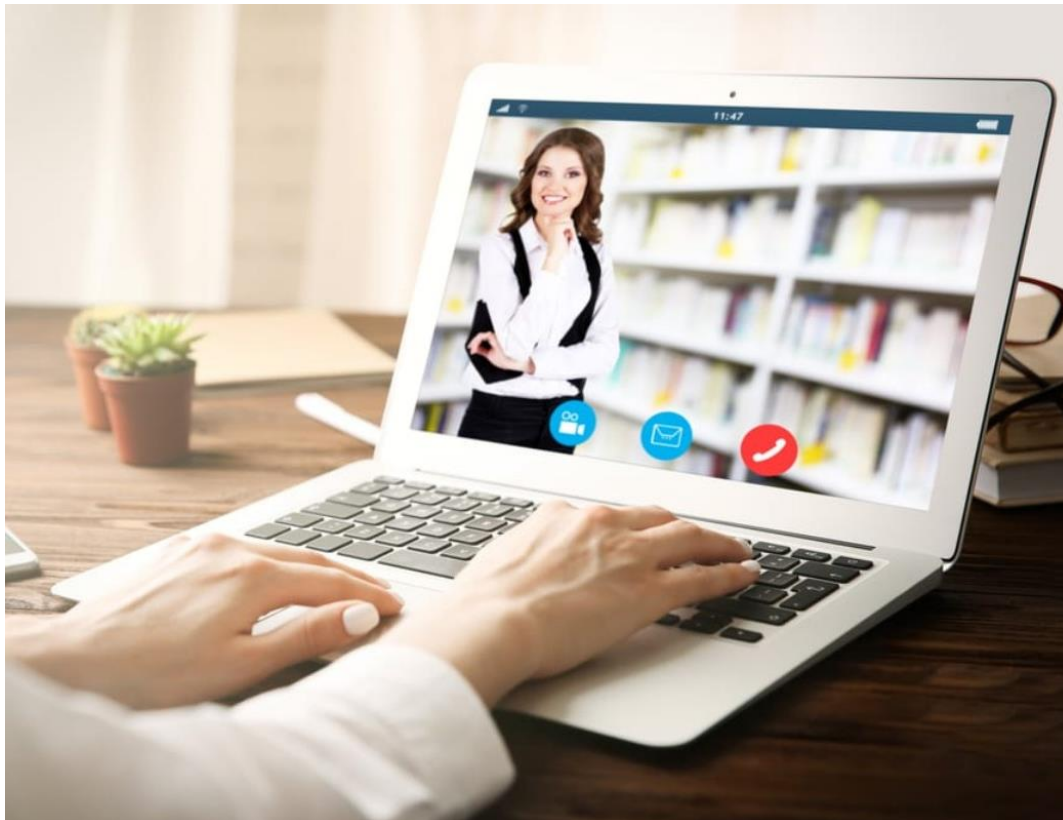

- **En el transcurso de la pasantía el alumno será asesorado por un profesional de la nutrición especializado en enfermedades crónicas degenerativas y no infecciosas.**





# DURACIÓN DE LA PASANTIA

- Una vez finalizado el diplomado y el resultado sea aprobatorio, rotaras 2 meses por la clínica de atención nutricional SANE. A.C.





## AVAL ACADÉMICO

- SANE A.C. en colaboración con el Centro Universitario **UTEG** y Centro Universitario de la Costa Sur **UDG** ofrecen a los profesionales de salud la oportunidad de capacitarse en la atención en enfermedades crónicas degenerativas y no infecciosas.



# FECHAS DEL DIPLOMADO



**Inicio de fechas de inscripción:**  
Del 20 de septiembre del 2022



**Cierre de inscripción:** 28 de  
enero del 2022.



**Inicio del diplomado:** 29 de  
enero del 2022.



# COSTOS DEL DIPLOMADO

## Clausulas de pagos:

- **\*PREPAGO:** Para poder respetar el precio se deberá de depositar 1500 pesos antes del 12 de noviembre y liquidar el restante antes del 16 de enero del 2022.
- **\*\*PAGO GRUPAL:** Para poder respetar el precio se deberá de depositar 3000 pesos antes del 12 de noviembre y liquidar el restante antes del 16 de enero del 2022.
- **\*\*\*PAGO FRACCCIONADO:** Fecha de pagos. Primer pago: 20 de enero o del 2022; segundo pago el 15 de febrero, tercer y último pago el día 16 de marzo del 2022.

## IMPORTANTE:

- **NO EXISTE REEMBOLSO UNA VEZ DEPOSITADO.**

## INVERSIÓN

	Forma de pago 1*	Forma de pago 2**	Forma de pago 3***
<b>Prepago</b>	\$ 9,900.00	2 alumnos por \$18,800.00, dividido en 2 parcialidades	3 parcialidades por alumno \$11,480.00
<b>Costo General</b>	\$11,600.00	2 alumnos por \$21,200.00 dividido en 2 parcialidades	3 parcialidades por alumno \$12,400.00
<b>Diplomado + pasantía</b> <b>CUPO LIMITADO A 12 ALUMNOS POR GENERACIÓN</b>	\$14,500.00	2 profesionales de la salud por \$27,000.00 dividido en 2 parcialidades	3 parcialidades por alumno \$16,800.00.



# ASISTENCIA SANE



## CONTACTO

- **WHATSAPP:** 3326839022
- **Correo electrónico:** diplomadosane@gmail.com

## HORARIO DE ATENCIÓN:

- **Lunes a Viernes de 10:00am a 6:00 pm.**

